



Rotary International  
Distretto 2100 - Italia  
Club Pompei Oplonti Vesuvio Est

Raimondo Villano

Manuale  
per la *Sanitario*  
terza età





*Scopo del presente lavoro è offrire un agile strumento di consultazione che migliori l'individuazione e la fruizione delle strutture esistenti, l'informazione sui principali percorsi burocratici, l'effettuazione di scelte e di comportamenti nonché il rafforzamento di cognizioni ed autoformazione nell'importante e delicato settore sanitario. Tutto ciò, sia pur considerando che i cambiamenti normativi, operativi ed anche logistici sono tutt'altro che infrequenti, può senza dubbio concorrere ad accrescere consapevolezza ed autosufficienza di massima nel lettore e, pertanto, in definitiva, porlo in grado di essere sempre più "soggetto" anziché meramente "oggetto" del Servizio Sanitario in un virtuoso sinergismo con gli sforzi che, d'altro canto, continuamente si prefiggono di effettuare ai vari livelli gli operatori del settore. Concorrere al miglioramento della qualità della vita nella terza età non poteva trovare indifferente il Club, che ringrazio per aver promosso e sostenuto questa mia iniziativa, essendo, in generale, nello spirito stesso del Rotary International, oltre che negli obiettivi e nelle azioni di suoi organi istituzionali, eminentemente presente il "servire" il prossimo, l'uomo, la società e, più in particolare, tra le varie componenti sociali proprio gli anziani.*

*Dott. Raimondo Villano*



## SCHEDA DI VALUTAZIONE DEL MANUALE

Il giudizio dei lettori sul Manuale e i loro suggerimenti su come migliorarlo sono essenziali per renderlo sempre più efficace e rispondente a esigenze concrete.

Saremo, pertanto, molto grati a tutti coloro che vorranno compilare questa scheda e farla pervenire al Rotary Club Pompei Oplonti Vesuvio Est. \*

	Ottimo	Medio	Pessimo
Giudizio complessivo .....	<input type="checkbox"/>	<input type="checkbox"/>	<input type="checkbox"/>
Valore informativo .....	<input type="checkbox"/>	<input type="checkbox"/>	<input type="checkbox"/>
Utilità pratica .....	<input type="checkbox"/>	<input type="checkbox"/>	<input type="checkbox"/>
Qualità scientifica .....	<input type="checkbox"/>	<input type="checkbox"/>	<input type="checkbox"/>
Chiarezza espositiva .....	<input type="checkbox"/>	<input type="checkbox"/>	<input type="checkbox"/>
Facilità di consultazione .....	<input type="checkbox"/>	<input type="checkbox"/>	<input type="checkbox"/>
Temi trattati .....	<input type="checkbox"/>	<input type="checkbox"/>	<input type="checkbox"/>
Commenti / suggerimenti .....			
.....			
.....			
.....			
Argomenti da aggiungere .....			
(nelle prossime edizioni) .....			
.....			
.....			

*N. B. Pregasi scrivere in carattere stampatello*

Nome e indirizzo del valutatore: .....

.....

.....



# QUESTIONARIO SULLA CONDIZIONE DELLA TERZA ETÀ

## SITUAZIONE SOCIO-ECONOMICA

Sesso  M  F età .....

Città di residenza .....

**Stato civile**  celibe/nubile  coniugato/a da ..... anni  
 vedovo/a da ..... anni  separato/a da ..... anni  
 divorziato/a da ..... anni

**Figli viventi** in totale: .....  
maschi: ..... di cui coniugati: .....  
femmine: ..... di cui coniugate: .....

**Tipo di residenza**  casa di riposo  
 in casa  da solo  con il solo coniuge  
 col coniuge e figli: di cui maschi ..... coniugati.....  
femmine ..... coniugate .....  
 da solo con i figli: di cui maschi ..... coniugati.....  
femmine ..... coniugate .....  
 col altri parenti o estranei

### Ultima condizione professionale

condizione non professionale (casalinga, benestante, ecc.)  
 operaio/a  impiegato/a  
 dirigente  libero professionista  imprenditore/imprenditrice

### Settore di attività economica

agricoltura  industria  commercio  pubblica amministrazione  
 servizi  altro

### 1. Pensa che quella della terza età sia oggi una condizione:

- del tutto insoddisfacente
- poco soddisfacente
- abbastanza soddisfacente
- soddisfacente
- molto soddisfacente

### 2. Secondo lei di che cosa ha bisogno un anziano per vivere in modo dignitoso e sereno la sua età?

- di indipendenza economica
- di stretti legami con la famiglia
- di efficiente assistenza sanitaria



**3. Secondo lei l'anziano può svolgere ancora attività produttiva utile per la società:**

- certamente sì
- potrebbe ma non è necessario
- sì ma solo in maniera parziale
- no, in nessun modo

**4. Come persona anziana, in che maniera cerca di capire i giovani d'oggi?**

- rifletto sulle cause del loro comportamento
- cerco di identificarmi con loro
- rinuncio del tutto a capirli

**5. I giovani di oggi saranno gli anziani di domani, quale ruolo pensa che il futuro riservi per loro?**

- saranno inseriti nella società con un ruolo più attivo di oggi
- saranno solo parzialmente partecipi
- vivranno una realtà di emarginazione

**6. Per l'attività culturale che svolge o che desidererebbe svolgere, trova che le strutture disponibili per le persone anziane siano adeguate?**

- SI
- NO

**7. Quali strutture dedicate alle attività culturali ha trovato più interessanti?**

.....  
.....

**8. Le sue attuali risorse le assicurano l'indipendenza economica?**

- SI
- NO

**9. Se ha raggiunto l'indipendenza economica, quali sono le sue fonti finanziarie?**

- pensione di Stato
- risorse private
- attività lavorativa in atto

**10. Nella famiglia in cui vive attualmente lei svolge un ruolo preminente di:**

- capofamiglia
- coollaboratore alle attività del resto della famiglia
- coollaboratore alle attività dei nipotini
- altro ruolo
- nessun ruolo

**11. Nella sua principale attività quotidiana lei svolge un ruolo di tipo:**

- imprenditoriale
- culturale



## SITUAZIONE SANITARIA

**12. Trova le strutture pubbliche locali adeguate all'assistenza sanitaria?**

SI    NO

**13. Lei pensa che il costo del ticket per l'assistenza farmaceutica sia:**

adeguato

troppo alto

basso

**14. Ritieni che qualche categoria di persone dovrebbe essere esente dal ticket?**

SI    NO

quale? .....

**15. Se lei dovesse eseguire degli accertamenti diagnostici che richiedono il ricovero presso strutture sanitarie, preferirebbe:**

il ricovero completo tradizionale

il day hospital

**16. Per poter valutare qual è il suo stato di salute attuale, quale serie di visite e di esami clinici (check up) ritiene realmente necessari?**

.....

.....

.....

.....



Si ringrazia l'Istituto di Statistica dell'Università Navale di Napoli nella persona del Preside Prof. Claudio Quintano per la cortese collaborazione prestata per l'elaborazione del questionario sulla terza età.

*L'elaborazione e la scrittura di questo testo è stata ultimata nel mese di febbraio 2000.*



# SITUAZIONE SOCIO-ECONOMICA

<b>Sesso</b>	<b>M</b>	<b>F</b>	<b>n.r.</b>
	70	72	3

**Sesso**

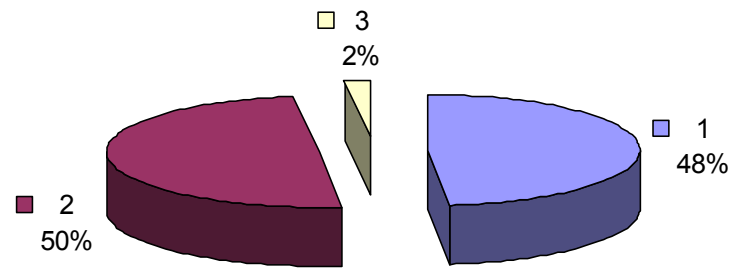

**Età**

**60-64**

**65-69**

**70-74**

**75-79**

**80-84**

**85-89**

**90-94**

**95 e +**

**n.r.**

9

36

29

31

21

7

1

1

10

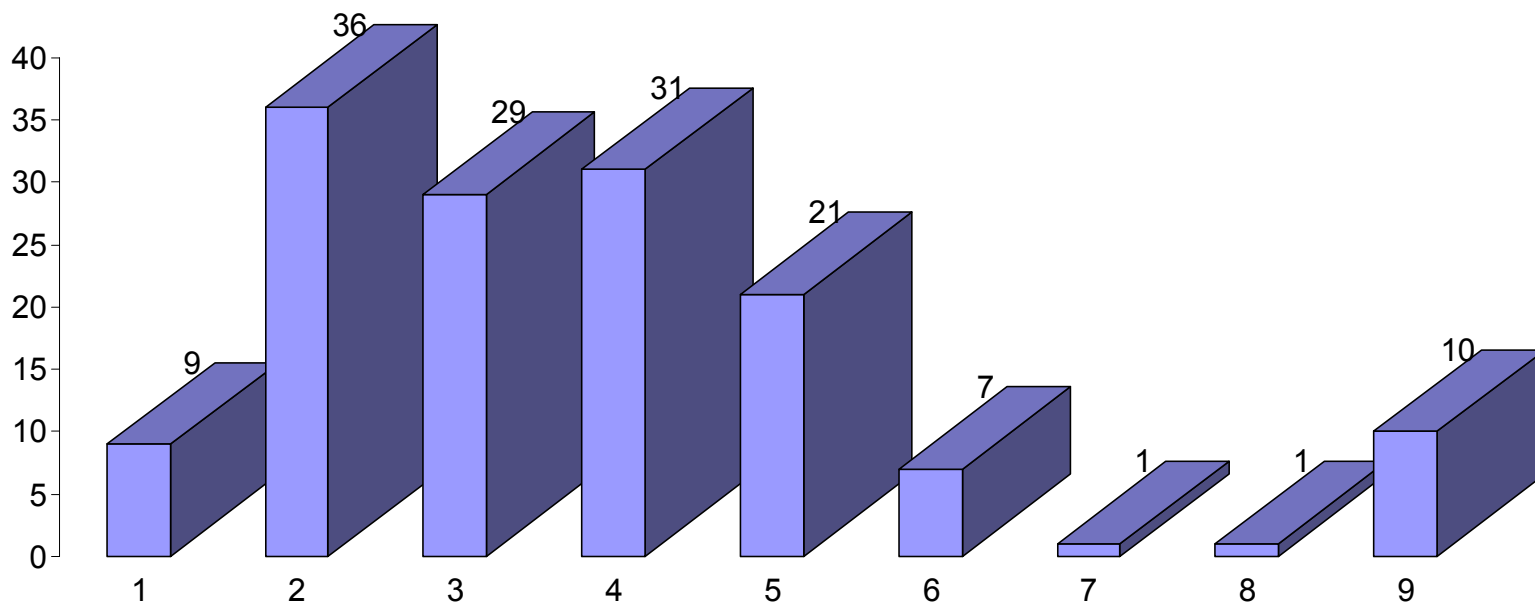

Residenza	TA	pompei	trecase	b.reale	striano	s.giuseppe	terzigno	poggiom.
	91	14	8	4	3	19	5	1

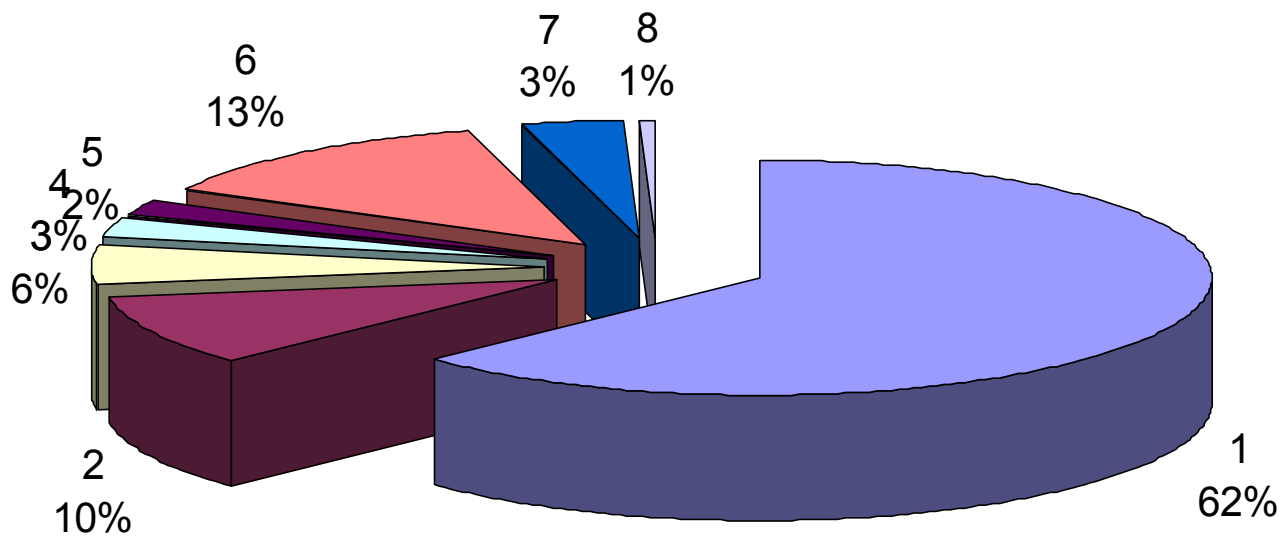

Stato civile	coniugato	< 15	< 20	< 25	< 30	< 35	< 40	< 45	< 50	< 55	< 60	< 65	divorziato
	87	0	0	1	2	7	12	17	19	13	4	1	1
	celibe/nub	vedovo	1	2	<5	<10	<15	<20	<25	<30	<35	<40	70
	10	48	5	1	7	3	6	4	1	1	1	1	1

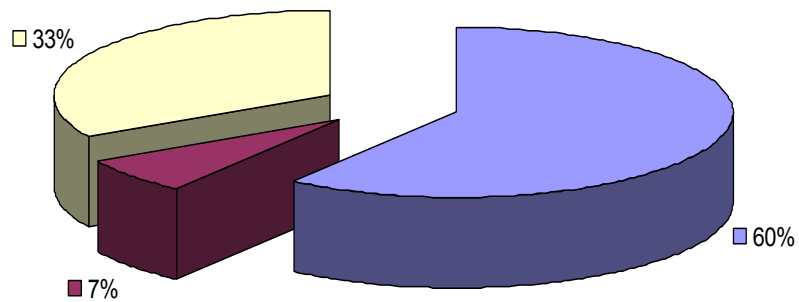

<b>Figli viventi</b>	<b>TOTALE</b>	<b>maschi</b>	<b>coniugati</b>	<b>femmine</b>	<b>coniugate</b>	<b>n.r./zero</b>	<b>media</b>
	398	187	131	200	161	18	3,13%
<b>Tipo di residenza</b>	<b>casa riposo</b>	<b>in casa</b>	<b>da solo</b>	<b>con solo coniuge</b>			
	1	119	35	50			
	<b>con coniuge e figli</b>	<b>maschi</b>	<b>Coniugati</b>	<b>femmine</b>	<b>Coniugate</b>		
	31	19	0	13	2		
	<b>da solo con figli</b>	<b>maschi</b>	<b>Coniugati</b>	<b>femmine</b>	<b>Coniugate</b>	<b>con altri parenti o estranei</b>	
	17	5	1	5	2	6	

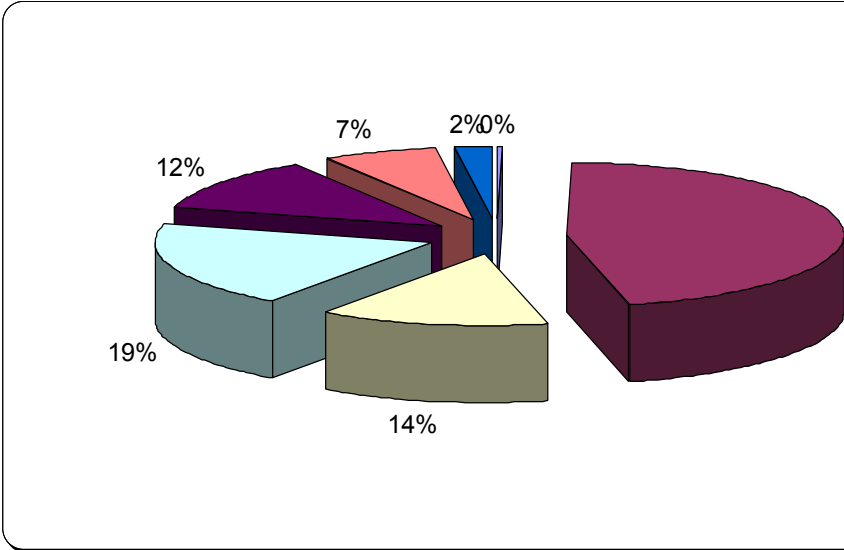
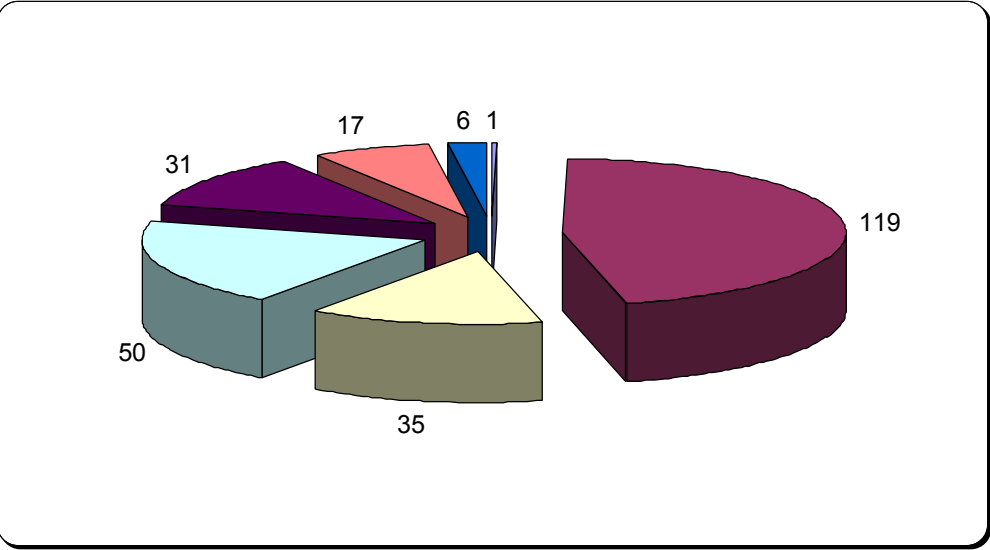

**Ultima condizione professionale**

non prof.	operaio	impiegato	dirigente	libero prof.	imprenditore	n.r.
45	22	44	8	13	7	6

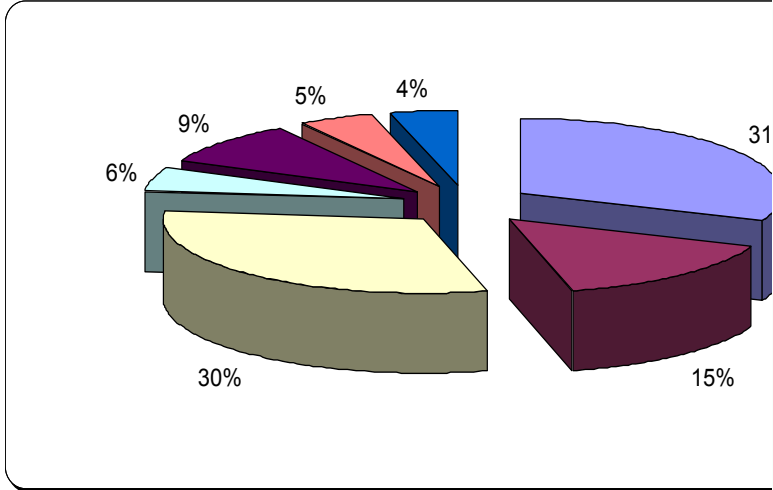
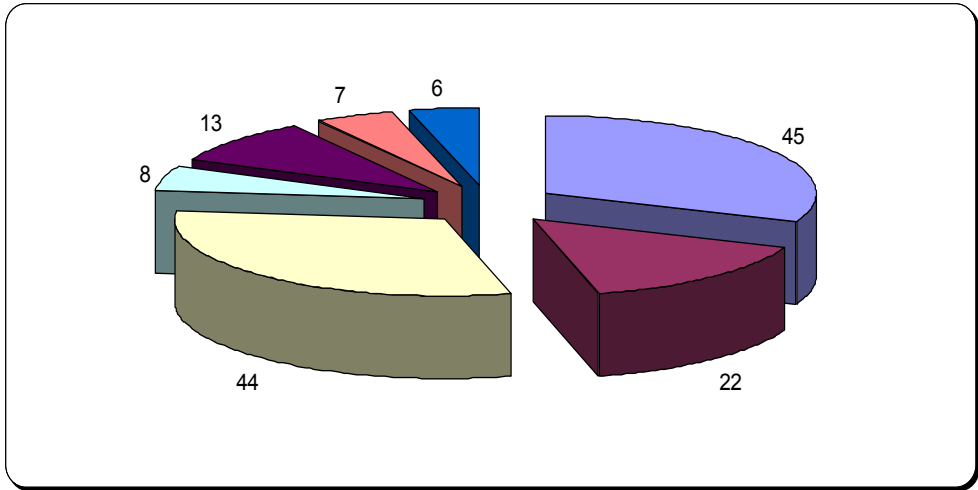

**Settore attività economica**

agricoltura	industria	commercio	pubbl. amm.	servizi	altro	n.r.
5	27	11	22	19	14	47

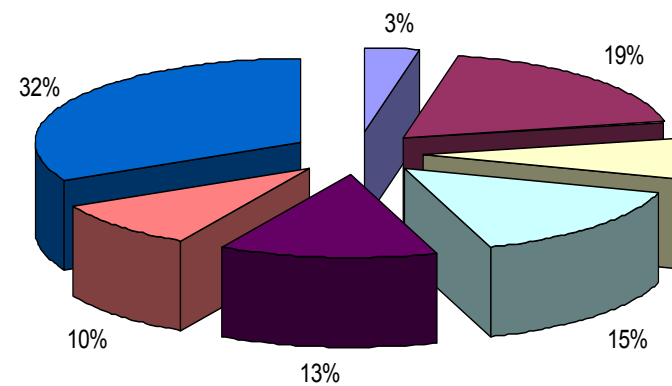
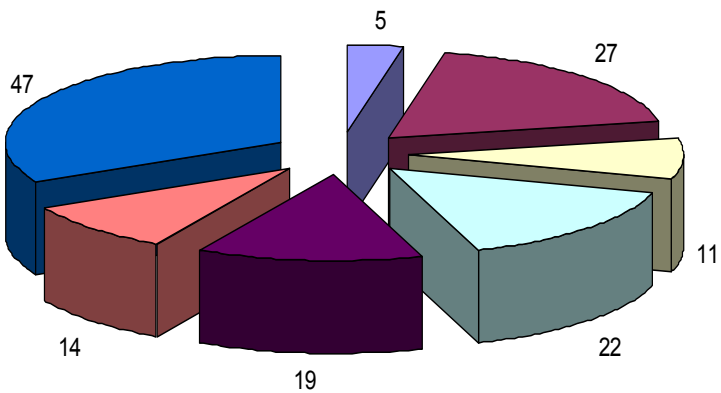

**1. Pensa che quella della terza età oggi sia una condizione:**

- del tutto insoddisfacente**
- poco soddisfacente**
- abbastanza soddisfacente**
- soddisfacente**
- molto soddisfacente**
- non risposto**

- 22
- 55
- 34
- 24
- 5
- 5

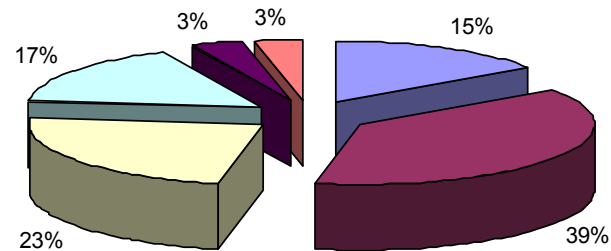
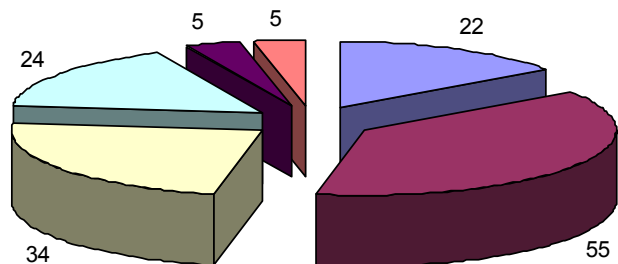

**2. Secondo lei di cosa ha bisogno un anziano per vivere in modo dignitoso e sereno la sua età (1 o + risposte):**

- indipendenza economica**
- stretti legami con la famiglia**
- efficiente assistenza sanitaria**
- partecipazione alla vita culturale e sociale**

75  
80  
79  
41

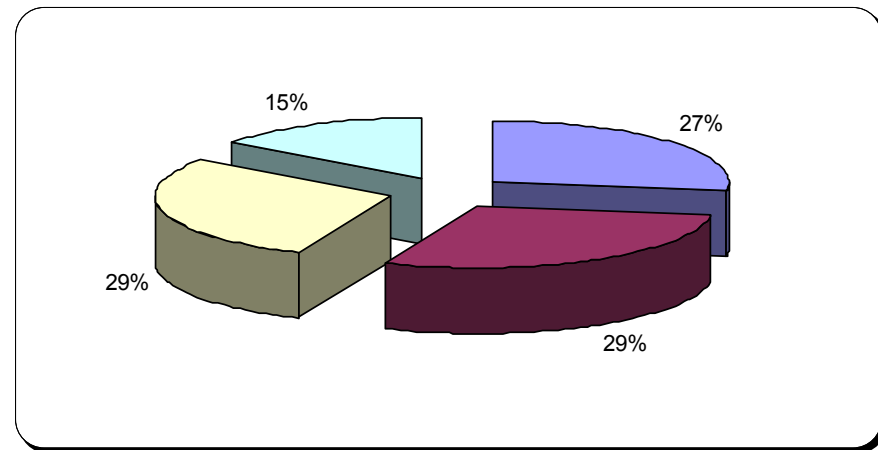
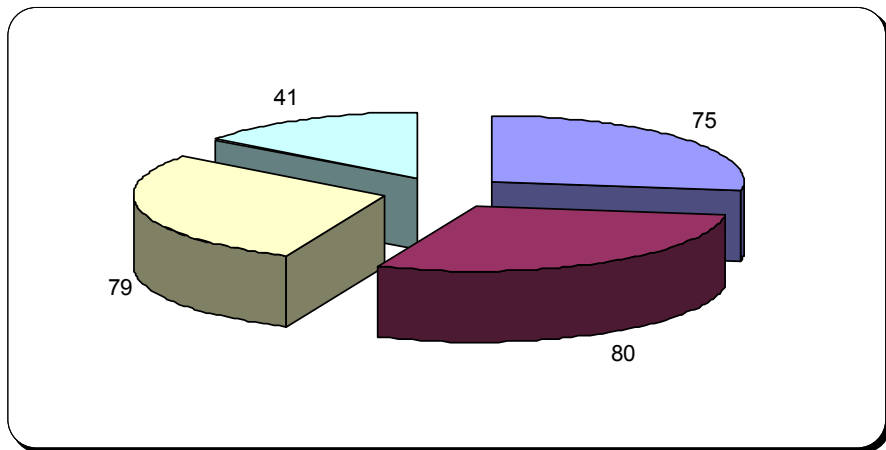

**3. Secondo lei l'anziano può svolgere ancora attività produttiva utile per la società:**

**certamente sì**  
**potrebbe ma non è necessario**  
**sì ma solo in maniera parziale**  
**no, in nessun modo**  
**non risposto**

57  
16  
51  
17  
4

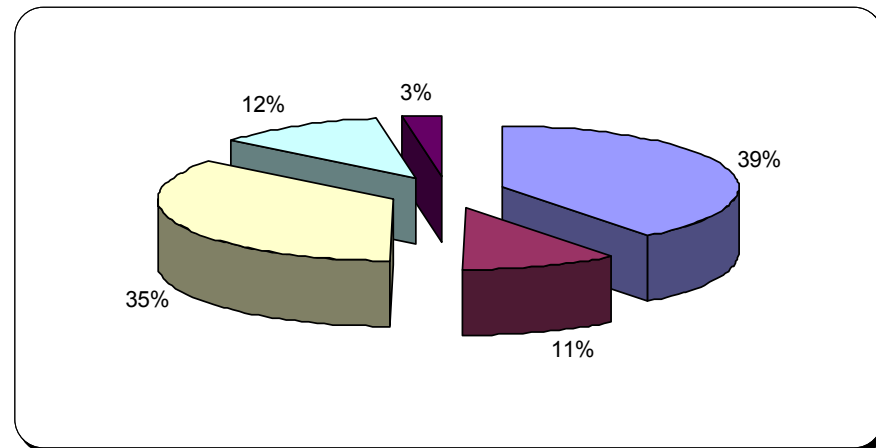
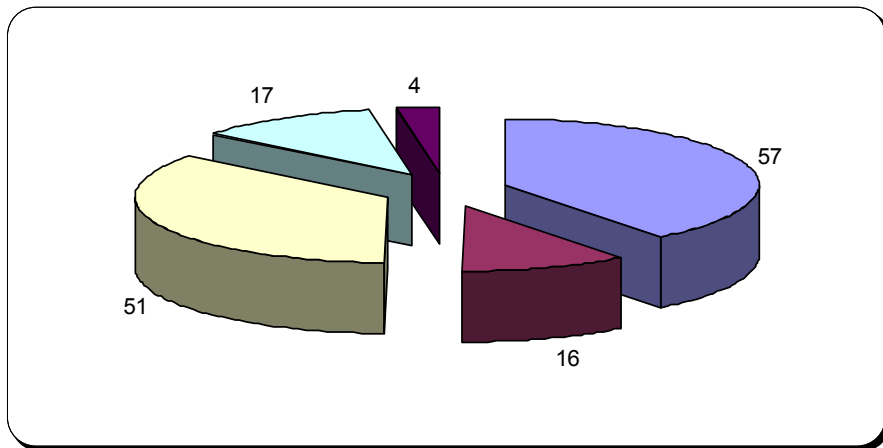

**4. Come persona anziana, in che maniera cerca di capire i giovani di oggi:**

**rifletto sulle cause del loro comportamento**

**cerco di identificarmi con loro**

**rinuncio del tutto a capirli**

81

39

25

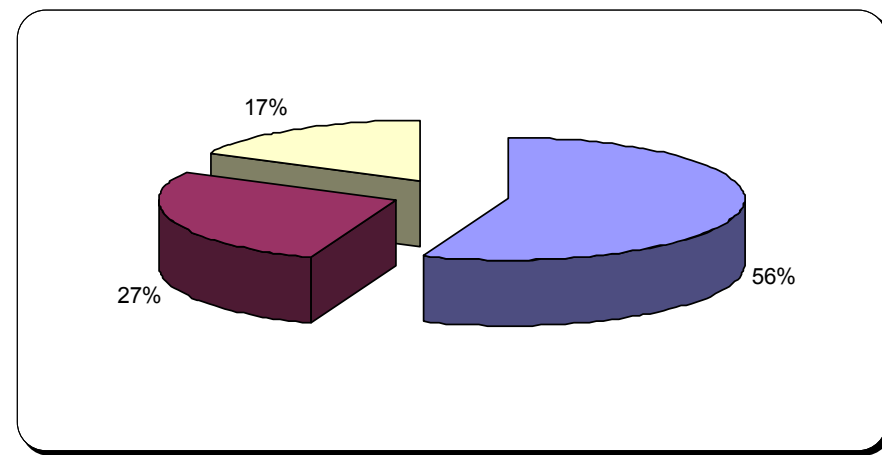
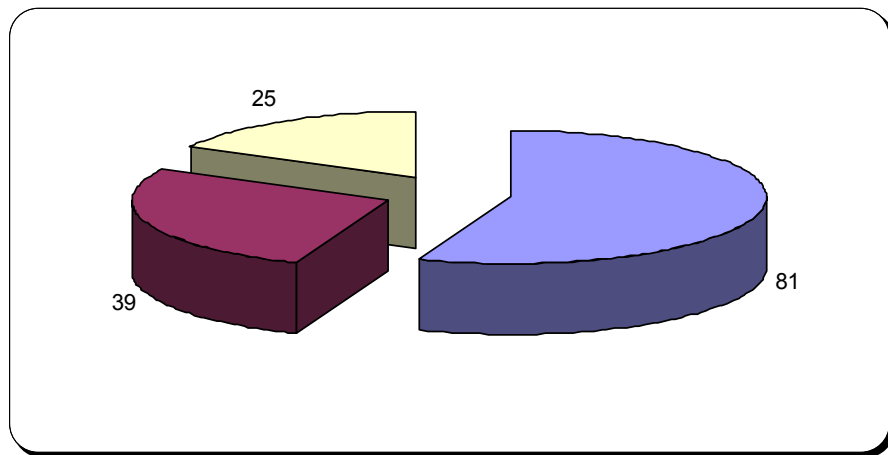

**5. I giovani di oggi saranno gli anziani di domani, quale ruolo pensa che il futuro riservi loro?**

- saranno inseriti nella società con un ruolo più attivo di oggi
- saranno solo parzialmente partecipi
- vivranno una realtà di emarginazione
- non risposto

67  
49  
23  
6

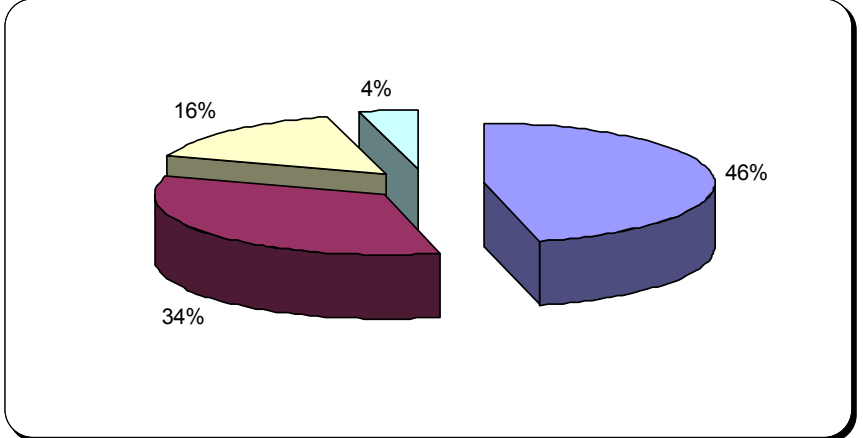
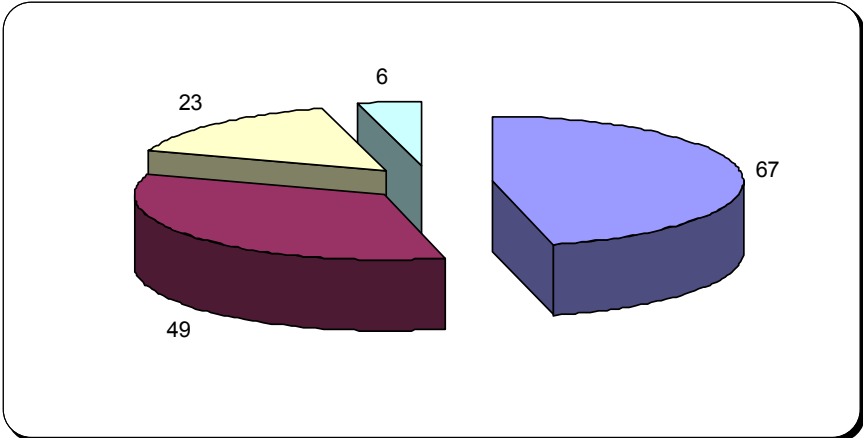

**6. Per l'attività culturale che svolge o desidererebbe svolgere, trova che le strutture disponibili per le persone anziane siano adeguate?**

**Si**  
**No**  
**non risposto**

20  
114  
11

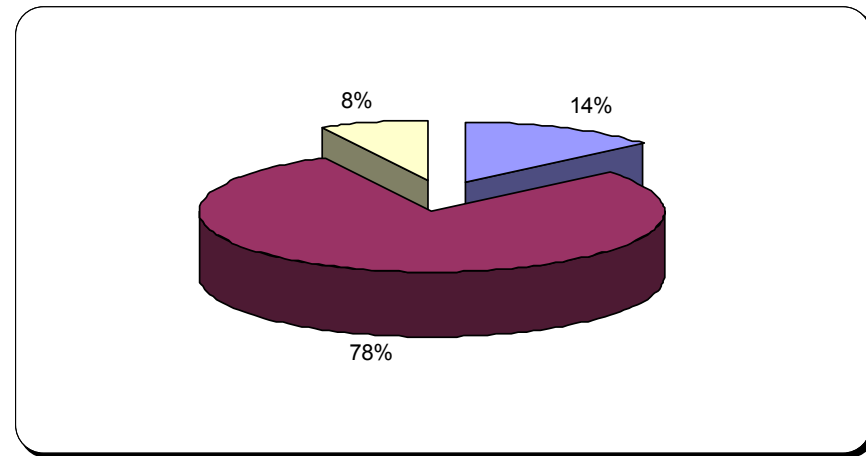
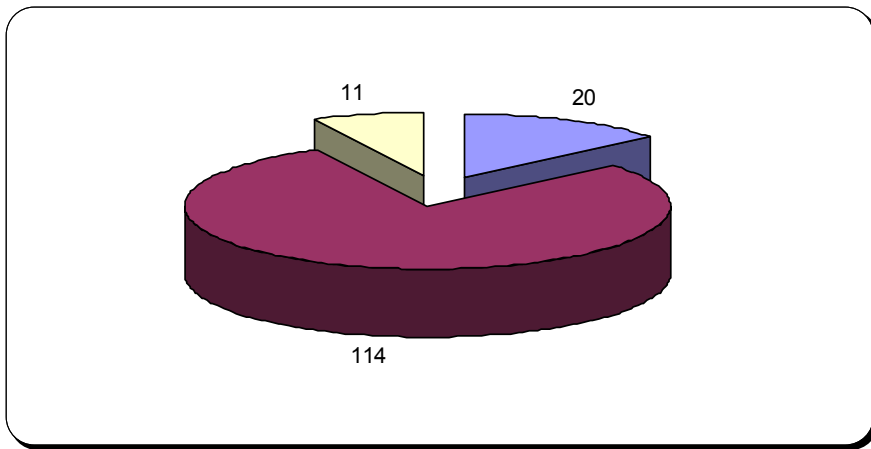

7. Quali strutture dedicate alle attività culturali ha trovato più interessanti (1 o + risposte)?

niente	20
circoli culturali	4
biblioteche	6
teatro	4
viaggi	1
conferenze	2
uso internet	1
sale lettura	2
tv	1
cinema	1
associazioni cattoliche	7
strutture comunali	1
pro loco	3
musei/gallerie	12
case riposo	2
università	1
non risposto	80

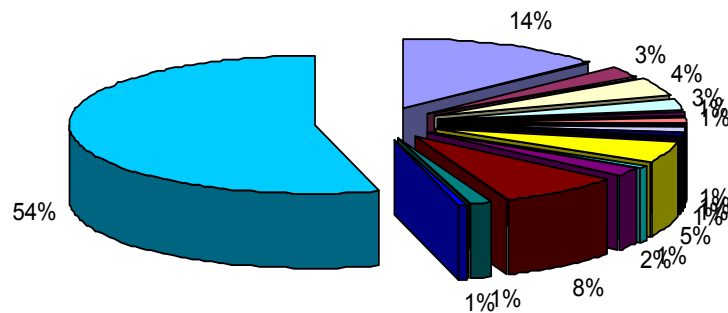
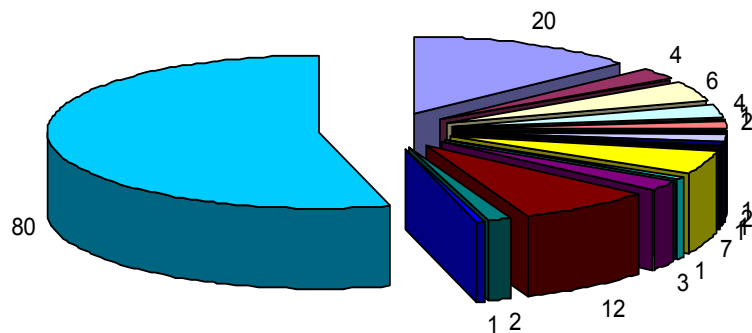

8. Le sue attuali risorse le assicurano l'indipendenza economica?

Si  
No  
non risposto

99  
42  
4

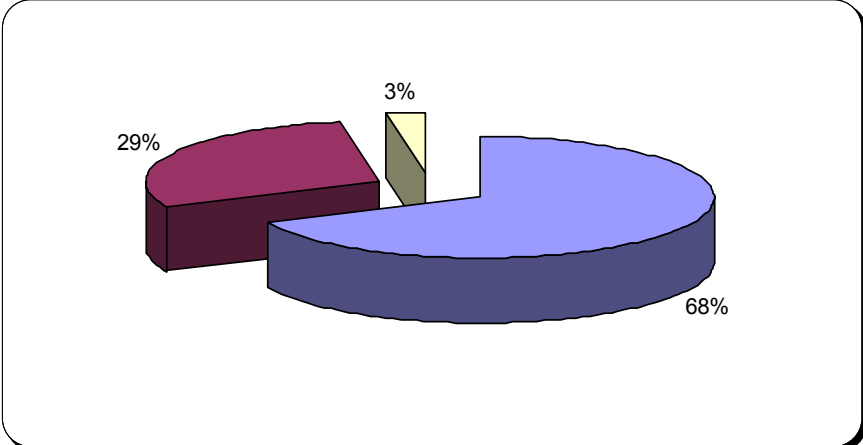
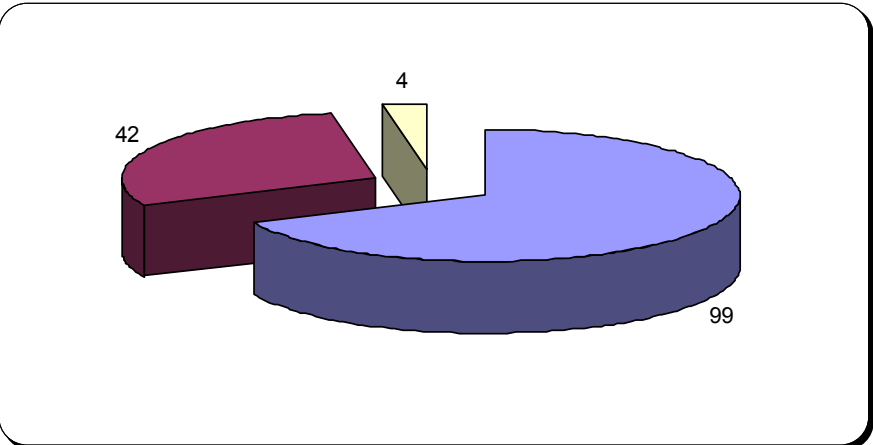

**9. Se ha raggiunto l'indipendenza economica, quali sono le sue fonti finanziarie?**

**pensione di Stato**  
**risorse private**  
**attività lavorativa in atto**  
**non risposto**

103  
29  
9  
4

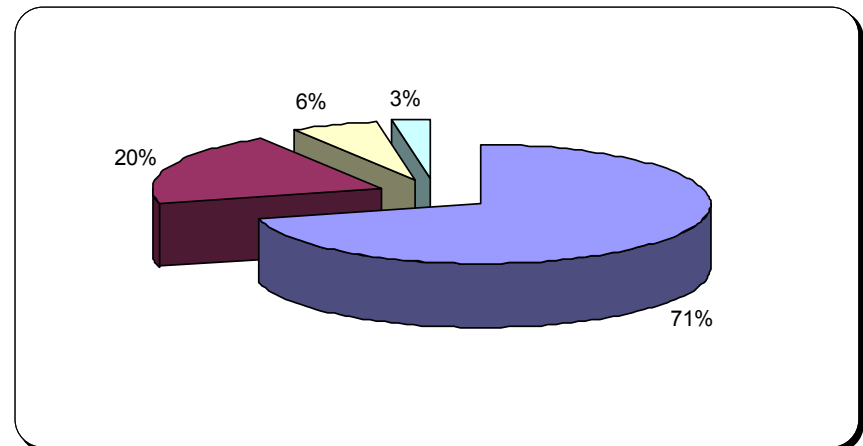
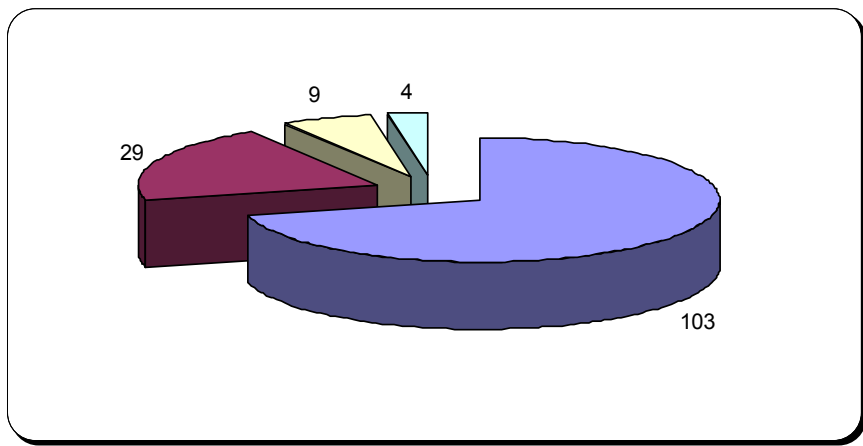

**10. Nella famiglia in cui vive attualmente lei svolge un ruolo preminente di (1 o + risposte):**

<b>capofamiglia</b>	55
<b>collaboratore alle attività del resto della famiglia</b>	49
<b>collaboratore alle attività dei nipotini</b>	25
<b>altro ruolo</b>	11
<b>nessun ruolo</b>	13
<b>non risposto</b>	9

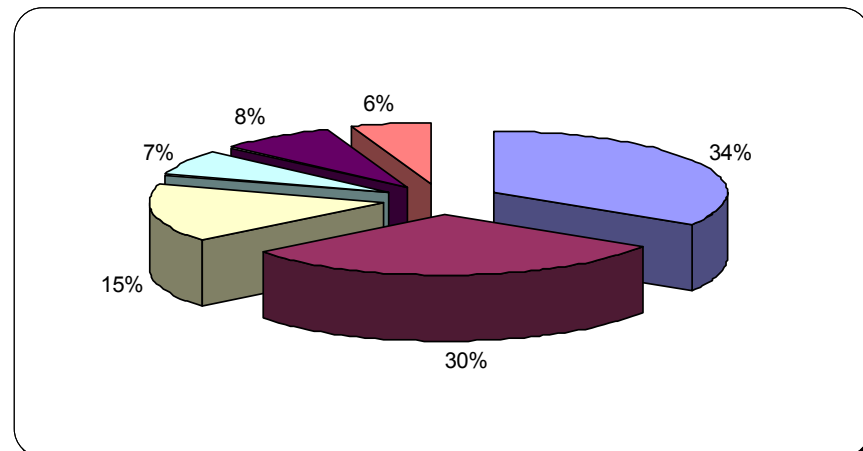
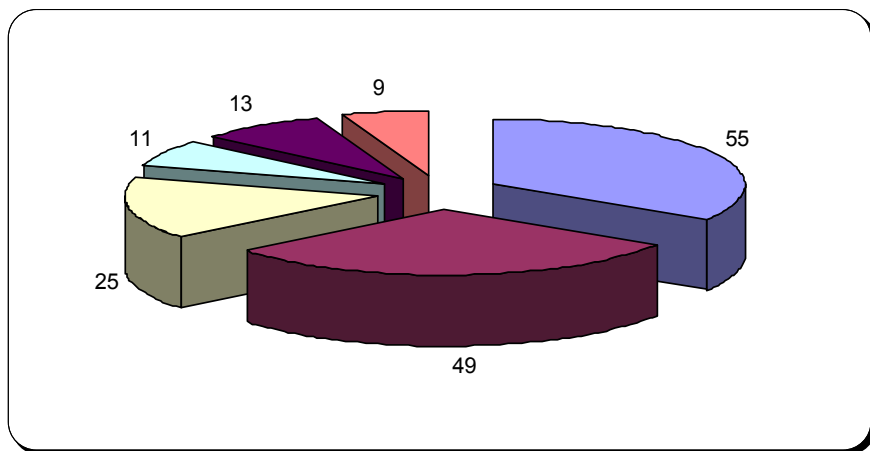

11. Nella sua principale attività quotidiana lei svolge un ruolo di tipo (1 o + risposte):

imprenditoriale	7
culturale	21
socio-assistenziale	27
altro	48
pensionato	3
nulla	4
casalinga	28
assistenza al coniuge	1
assistenza ai figli	3
lettura	1
colf	2
sportivo	1
giardinaggio	1
nonna sitter	3

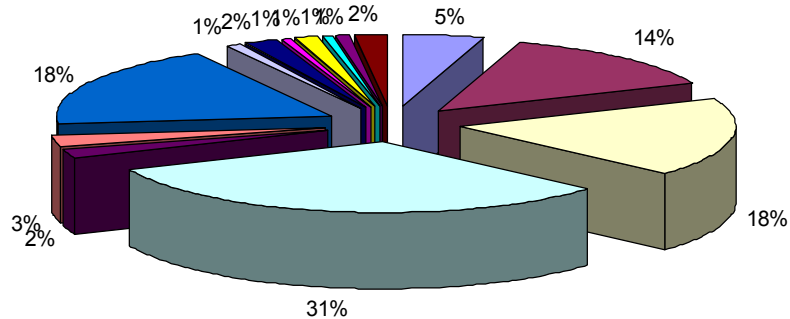
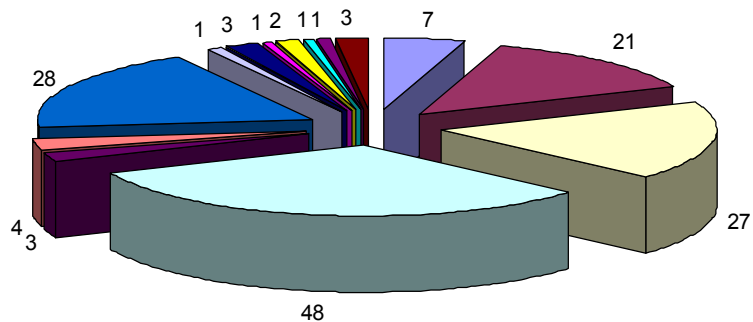

# SITUAZIONE SANITARIA

12. Trova le strutture sanitarie pubbliche locali adeguate all'assistenza sanitaria?

Si  
No  
non risposto

28  
112  
5

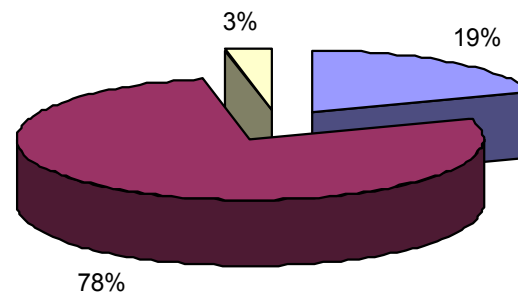
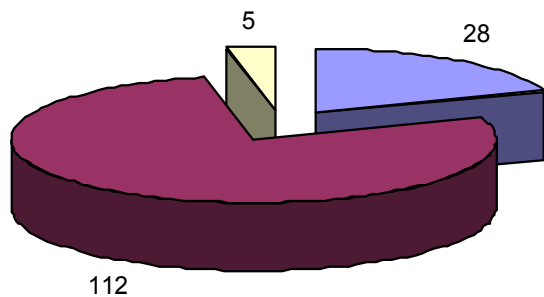

**13. Lei pensa che il costo del ticket per l'assistenza sanitaria sia:**

<b>adeguato</b>	50
<b>troppo alto</b>	89
<b>basso</b>	3
<b>non risposto</b>	3

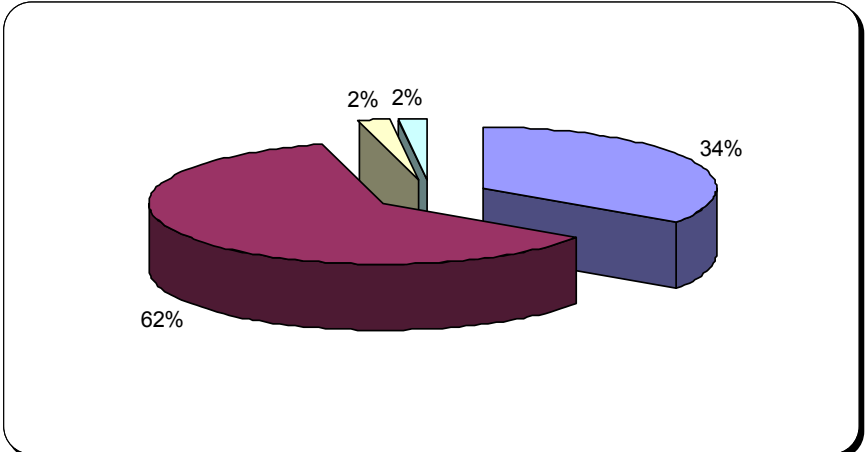
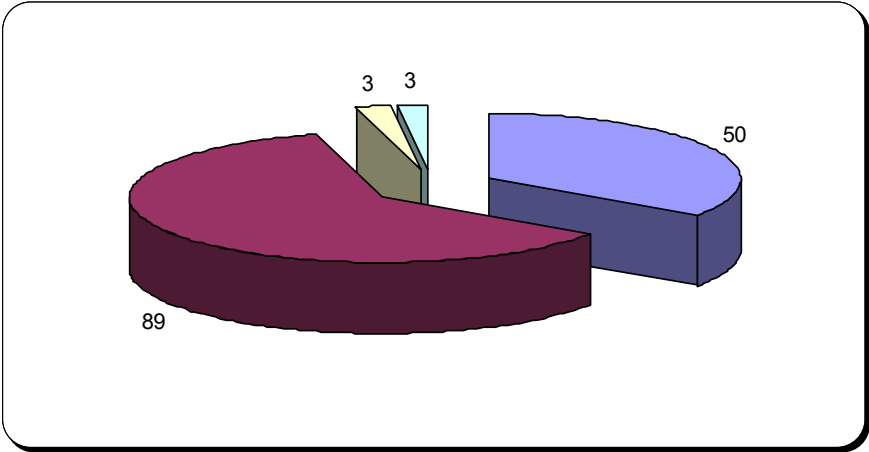

14. Ritiene che qualche categoria di persone dovrebbe essere esente dal ticket?

Si  
No  
non risposto

113  
30  
2

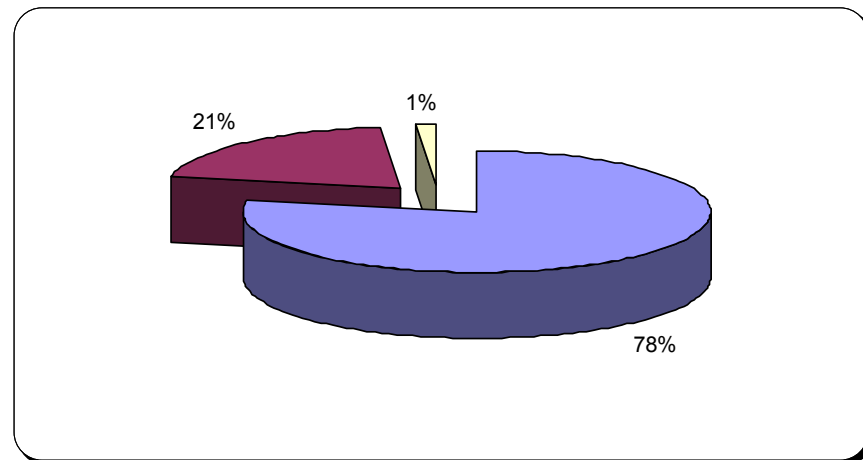
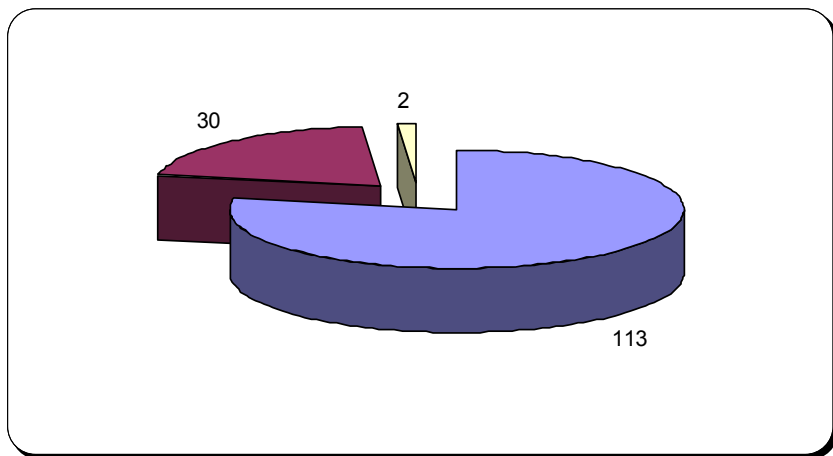

**Quale? (1 o + risposte)**

<b>i meno abbienti</b>	35
<b>i pensionati al minimo</b>	29
<b>gli anziani</b>	14
<b>i disoccupati</b>	13
<b>tutti</b>	13
<b>i malati cronici</b>	16
<b>non risposto</b>	48

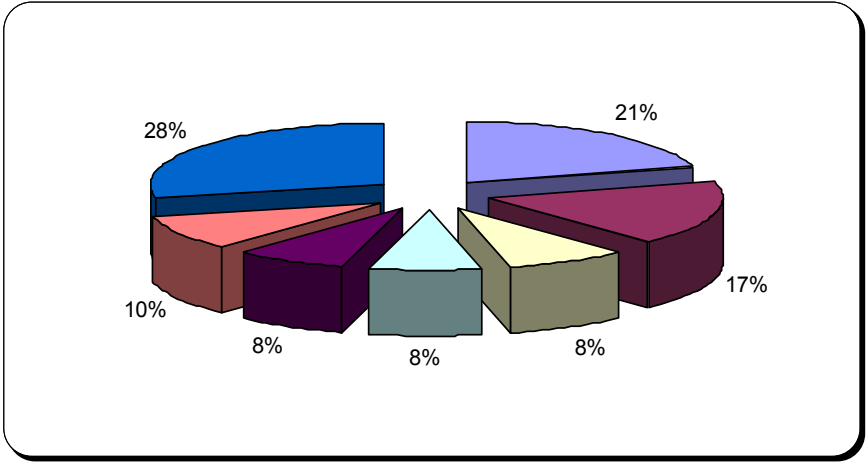
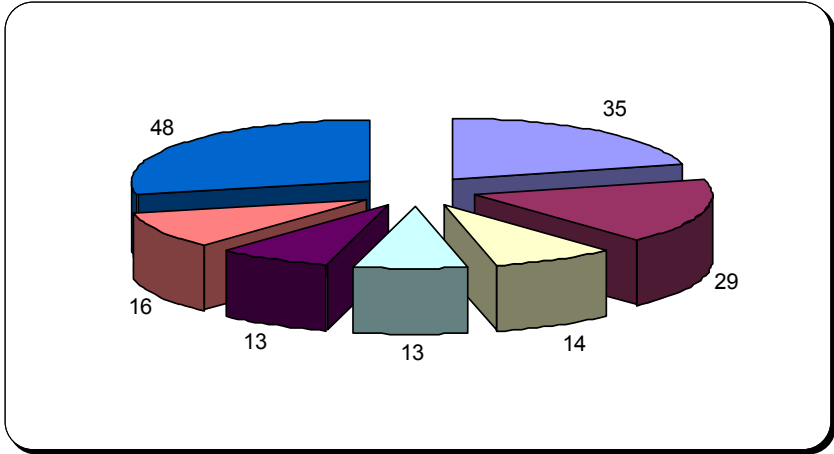

**15. Se lei dovesse eseguire degli accertamenti diagnostici che richiedono il ricovero presso strutture sanitarie, preferirebbe:**

**il ricovero completo tradizionale**  
**il day hospital**  
**non risposto**

61  
82  
2

